



ARF
AVANDARO RACING FRIENDS

OfficeMax

BIG GUYS RACING
AVANDARO

VALLE DE BRAVO

CAMPEONATO NACIONAL DE ENDURO

FECHAS
NOVENA
DECIMA

AGOSTO
27 Y 28



www.enduromexico.com

MONSTER

A
AVANDARO MOTORSPORT

ENE

FIM



La Federación Mexicana de Motociclismo, A.C. (FMM), la Comisión Nacional de Enduro (CNE) y el Motoclub AVANDARO RACING FRIENDS , convocan a participar en la 9a y 10a fechas del Campeonato Nacional de Enduro 2016, que se llevarán a cabo los días 27 y 28 de AGOSTO de 2016, en Valle de Bravo, Estado de Mexico.

Las carreras se desarrollarán conforme a Reglamentación 2015 de la CNE, a esta Convocatoria y a las indicaciones del Organizador.

1. UBICACION

Pinal del Marquezado. Otzoloapan Municipio de Valle de Bravo CARRETERA A CERRO GORDO	POBLACIÓN MÁS CERCANA: VALLE DE BRAVO
TIEMPO DE TRASLADO DESDE D.F.: 1 HORA 40 MINUTOS DESDE GUADALAJARA: 5 HORAS 30 MINUTOS DESDE PUEBLA: 3 HORAS DESDE HOTEL EN VALLE DE BRAVO: 18 MINUTOS (14 km)	COORDENADAS DE LA ZONA DE META Y PITS: 19.13687N / 100.209861W



2. ORGANIZADOR

Nombre: AVANDARO RACING FRIENDS

Sr. Phillipe DENIS

Correo: denisp@outlook.es / denisp@hulsi.com.mx

Sr. Juan GUTIERREZ

Correo: juangutierrezg@gmail.com

3. INSCRIPCIONES

Las inscripciones estarán abiertas a partir del día 2 de agosto de 2016 y se cerrarán el día **25 de Agosto de 2016, a las 17:00 Hrs en punto.**

Costo de inscripción por ambos días:

- Categorías Mayores: \$1,100.00
- Categorías Menores: \$300.00
- Femenil: Sin Costo
- Categoría Promocional: \$900 (incluye renta de Transponder y Licencia por un día)

Procedimiento:

- Entra a <http://enduromexico.com/carreras/fecha-9-10-valle-de-bravo> y realiza tu pago por Paypal.
- Ya no será necesario pagar con centavos, todos los pilotos pagarán la misma cantidad.
- Una vez realizado el pago en el portal de Paypal no te olvides de dar click en "Return to"
- Comisión Nacional de Enduro para que de inmediato sean asignados tus tiempos de salida











Informes y Aclaraciones:

Tesorero : Juan Gutiérrez
e-mail: juangutierrezg@gmail.com

Cel.: 5591995134

ES OBLIGATORIO EL USO DE TAPETE ECOLOGICO EN LA ZONA DE PITS PARA RECARGA DE COMBUSTIBLE
El orden de salida se asignará conforme el orden de recepción de inscripciones.

4. INFORMACIÓN DE LA PISTA

 <p>CLIMA DE LA REGIÓN LLUVIOSO</p>	 <p>TEMPERATURA 15 – 20 grados, fresco, recomendamos correr con impermeable.</p>	 <p>ALTURA SOBRE NIVEL DEL MAR</p> 
 <p>TIPO DE TERRENO</p> <p>Bosque de pinos, terreno lodoso, llanos con veredas anchas.</p>	 <p>LONGITUD APROX. POR VUELTA</p> <p>25.6 Km. Sin incluir las pruebas especiales.</p>	 <p>PRUEBAS ESPECIALES</p> <p>Prueba Externa, Cross Test y Enduro Test en Linea para Adultos. Pista especial para Juveniles.</p>

Mapa de la pista y/o vínculo, en la sección ANEXOS.

OFICIALES

Comisario CNE: JORGE LANGRIDGE

Parque Cerrado: Juan Gutiérrez Jr

FMM : Antonio Sanchez Aldana Kassel

Juez de Pista: PHILLIPE DENIS

Meta: Juan Gutiérrez

Limitada: Ricardo Villanueva

5. PROGRAMA

Viernes 26 de Agosto de 2016: Junta de pilotos, a las 20:00 Hrs. en el Hotel Parador Avandaro

Sábado 27 agosto de 2016: Apertura Parque Cerrado Categorías Menores a las 8:30Hrs.
Inicio competencia Categorías Menores a las 9:00Hrs. (Infantil C 9:00 Hrs)
Apertura Parque Cerrado Categorías Mayores a las 10:00Hrs.
Inicio competencia Categorías Mayores a las 11:00Hrs.

Domingo 28 Agosto de 2016: Apertura Parque Cerrado Categorías Mayores a las 8:00Hrs.
Inicio competencia Categorías Mayores a las 9:00Hrs.

- Prueba extrema diseñada por Chucho Zavala

6. SERVICIOS MÉDICOS

El Servicio de Atención Médica más cercano es en Valle de Bravo.

De acuerdo con el Reglamento CNE se tendrá una ambulancia por prueba especial.

7.HOSPEDAJE

NOMBRE	UBICACIÓN	WEB SITE	TELÉFONO
<ul style="list-style-type: none"> HOTEL PARADOR AVÁNDARO Tarifas por habitación doble por una noche: \$1,611.00 Tarifa por habitación doble por 2 noches: \$1,495.00 por noche. Incluye: desayuno y dos menores de 12 años gratis (sin desayuno)	Vega del campo lote 19, Fracc. Avándaro, Valle de Bravo, Estado de México.	parador_avandaro@yahoo.com.mx Contacto: Alberto herrera	(726) 266-0544 Whatsapp: (722) 428 8781
<ul style="list-style-type: none"> Hotel Avándaro 10% de descuento en hospedaje sobre tarifa rack mencionando que asisten al evento	Vega del Rio S/N Fracionamiento Avandaro CP:51200	reservaciones@hotel avandaro.com.mx Contacto: Erika Latre	01(726) 266-0366 01800-70046-53

NOMBRE	UBICACIÓN	WEB SITE	TELÉFONO
<ul style="list-style-type: none"> HOTEL LAS CABALLERIZAS Tarifas por una noche: -15% de descuento Tarifa por dos noches: -25% de descuento. Si hacen pago en efectivo existe un 5% adicional de descuento. Las Tarifas incluyen impuestos y desayuno continental.	www.hotellascaballerizas.mx	Reservaciones: reservaciones@hotellascaballerizas.mx	(726) 266-0757

8. ATRACTIVOS DE LA ZONA

Valle de Bravo está considerado **PUEBLO MAGICO** y tiene muchos atractivos - Cascadas Velo de Novia, del Molinito.

Lugar ideal para actividades deportivas como : Parapente, Veleo, Go-karts, Paseos a caballo, Golf, Escalada, Tirolesa , Enduro , Trial y también se cuentan varios Spas.

9. ANEXOS

Plano de acceso a Meta.

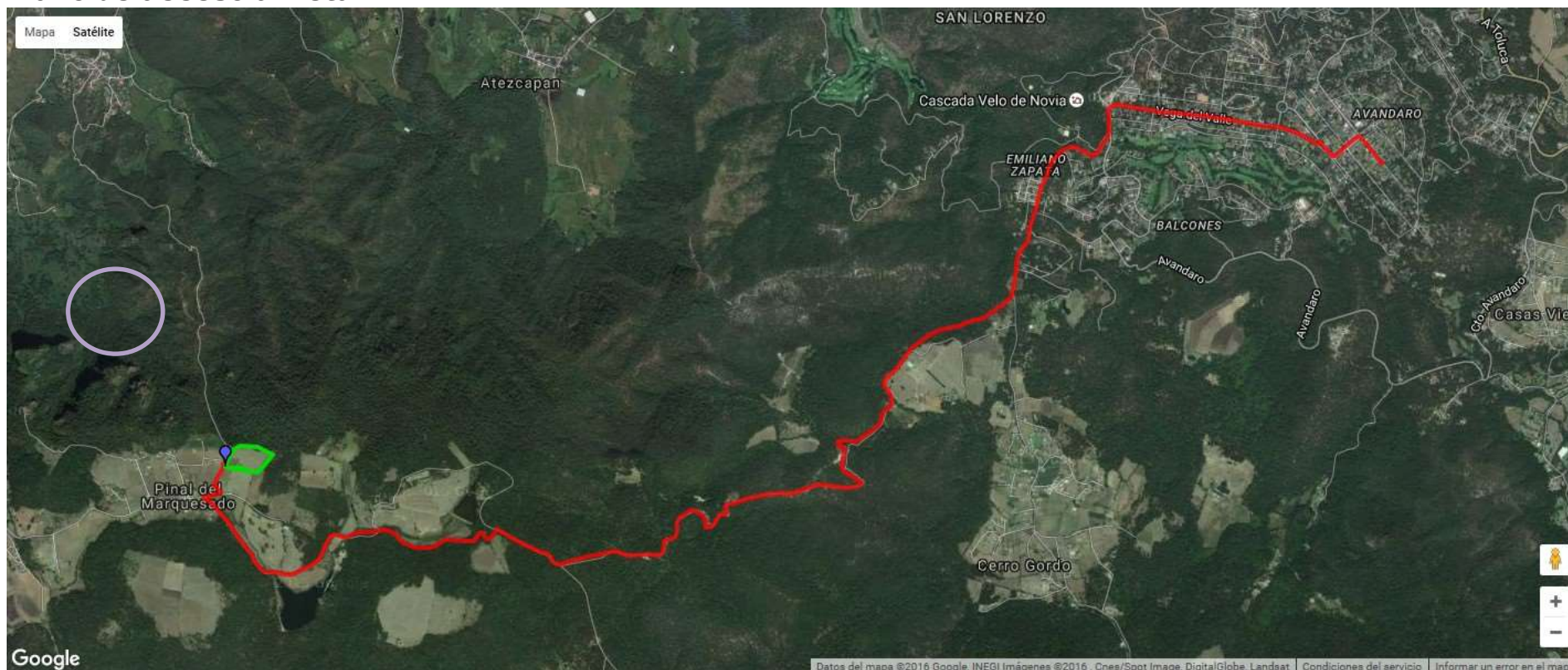

Tiempo de recorrido Avandaro Pits: 18 min (14km)

Plano pista:



Plano Pits:





10. PATROCINADORES

